

WELCOME

To
Virtual Farming



എന്തിനാണ്? വെർച്വൽ ഫാർമിംഗ്



ഗുണഭോക്താക്കൾ ആരാക്കെ ?

- കുലിഞ്ഞൊഴിലാളികൾ
- കർഷകർ
- വിദ്യാർത്ഥികൾ
- വിധവകൾ



പ്രാചീന മനുഷ്യൻ നായാടിയും പ്രകൃതിയിൽ നിന്നുള്ള ഫലങ്ങൾ ഭക്ഷിച്ചും കഴിഞ്ഞിരുന്ന പ്രാകൃത മനുഷ്യരിൽ നിന്ന് ആധുനിക മനുഷ്യരിലേക്കുള്ള പ്രയാണം ആരംഭിക്കുന്നത് കൃഷിയുടെ ആവിർഭാവത്തോടെയാണ് ഒരേ സമയം പ്രകൃതിക്ക് പരിക്ക് ഏൽപ്പിക്കാത്തതും വാണിജ്യ വിജയവുമായ കൃഷി രീതികൾ ഓരോ മേഘലയിലും ഉരുത്തിരിയേണ്ടത് നമ്മുടെ സ്വന്തം സാമ്പത്തിക സുസ്ഥിരതക്ക് അത്യന്താപേക്ഷിതമാണ്.





വെർച്വൽ ഫാർമിംഗ് എന്ന ആശയം കർഷക രംഗത്ത് പരിണത പ്രജ്ഞ രായവരുടെ അറിവുകൾ കോർത്തിണക്കി സ്വീകാര്യമായ മാതൃകകൾ നിർമ്മിക്കാൻ കർഷകരെ പ്രാപ്തരാകുന്നതോടൊപ്പം സാമ്പത്തിക ഭദ്രത ഉറപ്പ് വരുത്തുക എന്നതുമാണ് ഈ ഒരു ബിസിനസ്സിലൂടെ കമ്പനി മുന്നോട്ട് വെക്കുന്ന ആശയം.

ഹലാൽ ആയ മാർഗ്ഗത്തിൽ
ഒരു സമ്പാദ്യം..!



ലോക ജനസംഖ്യയിൽ 7% വും നോൺ വെജ് കഴിക്കുന്നവരാണ്

▶ 1-ാം സ്ഥാനം പന്നി ഇറച്ചി

▶ 2-ാം സ്ഥാനം പോത്തിറച്ചി

ലോകത്ത് ഏറ്റവും കൂടുതൽ പോത്തിറച്ചിയുടെ വ്യവസായ വിപണന മേഖലയിൽ

▶ 1-ാം സ്ഥാനം ഇന്ത്യ

▶ 2-ാം സ്ഥാനം പാകിസ്ഥാൻ

▶ 3-ാം സ്ഥാനം ചൈന

പലിശ ഇടപാടുകൾ ഇല്ല..!

NO-
INTEREST

ABOUT INVESTOR

- കമ്പനിയും നിക്ഷേപകനും നേരിട്ടുള്ള പണമിടപാട്.
- കമ്പനിയും നിക്ഷേപകനും തമ്മിൽ നിയമപരമായ കരാർ.
- കമ്പനിയും വാർഷിക ലാഭത്തിന്റെ 50% നിക്ഷേപകർക്ക് ആയിരിക്കും.
- ലാഭത്തിൽ ഉണ്ടാകുന്ന ഏറ്റക്കുറച്ചിൽ നിക്ഷേപകൻ കമ്പനിയുമായി സഹകരിക്കേണ്ടതാണ്.
- നിക്ഷേപിച്ച തുക ഒരു വർഷത്തിന് ശേഷം തിരിച്ചു നൽകുന്നതാണ്.
- കമ്പനിയും നിക്ഷേപകനും തമ്മിൽ ഒരു വർഷത്തേക്കായിരിക്കും കരാർ.
- പലിശ ഇടപാടുകൾ ഉണ്ടായിരിക്കുന്നതല്ല.

ABOUT FARMER

- പഞ്ചായത്ത് അടിസ്ഥാനത്തിൽ ആയിരിക്കും കർഷകരെ തിരഞ്ഞെടുക്കുക .
- വാർഡ് മെമ്പർ മാരുടെ കൺസെന്റ് ഉള്ളവർക്കാണ് സഹായം ഉണ്ടായിരിക്കുക.
- ഒരു പഞ്ചായത്തിൽ 100 കർഷകർക്ക് സഹായം ലഭ്യമാകും.
- ഒരു കർഷകന് ഒരു ജാമ്യക്കാരൻ ഉണ്ടായിരിക്കണം.
- കമ്പനിയും കർഷകനും ജാമ്യക്കാരനും തമ്മിൽ നിയമപരമായ ഒരു കരാർ ഉണ്ടായിരിക്കും.
- കമ്പനിയും കർഷകനും തമ്മിലുള്ള കരാർ ഒരു വർഷത്തേക്കായിരിക്കും



STRUCTURE OF INVESTMENT BENEFITS

AGE	8 Months	12 Months	16 Months	18 Months	20 Months	22 Months	24 Months	25 Months
WEIGHT IN KG	120	120 - 130	140 - 150	160 - 170	180 - 190	200 - 210	220 - 230	250
AMOUNT IN Rs. (Rs. 175 Per Kg)	21000	22750	24500 - 26250	28000 - 29750	31500 - 33250	35000 - 36750	38500 - 40250	43750

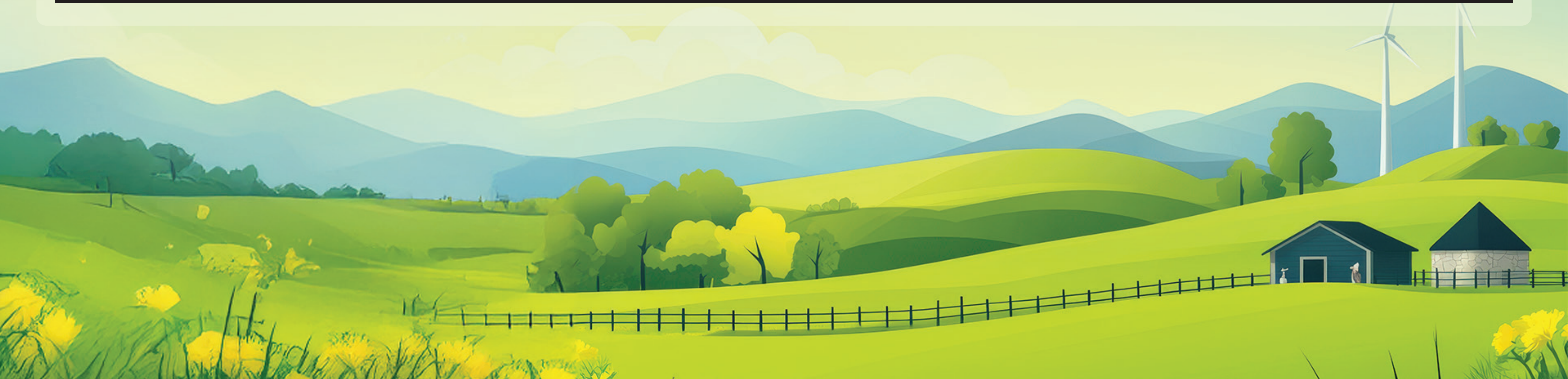

PROJECT GROWTH & DEVELOPMENT

AGE	8 Months	12 Months	16 Months	18 Months	20 Months	22 Months	24 Months	25 Months
WEIGHT IN KG	120	120 - 130	140 - 150	160 - 170	180 - 190	200 - 210	220 - 230	250
AMOUNT IN Rs. (Rs. 250 Per Kg)	30000	32500	35000 - 37500	40000 - 42500	45000 - 47500	50000 - 52500	55000 - 57500	62500
COMPANY BENEFITS	9000	9750	10500 - 11250	12000 - 12750	13500 - 14250	15000 - 15750	16500 - 17250	18750



FARMER DETAILS FORM

APPLICATION FORM

PERSONAL INFORMATION

<input type="text"/>	NAME :		
	DOB :	SEX : Male / Female	MARITAL STATUS : Married / Unmarried / Widow / Widower	
	ADDRESS :			
				POST CODE :
AADHAR NO :				
EMAIL ADDRESS :				
TELEPHONE NO :		PERSONAL NO :		
.....				

BUFFALO DETAILS

WEIGHT OF THE BUFFALO :	INSURANCE NO :
CODE NO :	PURCHASE AMOUNT :
PANCHAYATH :	WARD NO :

WITNESS DETAILS

WITNESS (1) NAME :
AADHAR NO :
WITNESS (2) NAME :
AADHAR NO :

NOMINEE DETAILS

NOMINEE NAME :
AADHAR NO :

PARTNER

CHAIRMAN

INVESTOR AGREEMENT (TEMPLATE)



കേരളം കേരള KERALA

BG 716597

AJWA VIRTUAL FARMING LLP REG NO:.....

..... NO :....., കമ്പനിയും
AMEEN.P PANNIYATH.HO ,KAVANCHERY.PO ഇരു കക്ഷികളും തമ്മിലുള്ള ധാരണ പത്രം

01/01/2025 നു AJWA LLP കമ്പനിക്ക് പ്രോജക്ട് ഡെവലപ്മെന്റിന്റെ ആവശ്യാർത്ഥം അമീൻ പനിയത്ത് Aadhaar NO:00000 നിങ്ങൾ നൽകിയ 100000 രൂപ In Words. One lack Rupees Only. കമ്പനിയുടെ വാർഷിക പ്രോജക്റ്റിന്റെ മൊത്തലാഭത്തിന്റെ 50 ശതമാനവും പ്രോജക്റ്റിൽ പണം നിക്ഷേപിച്ച മുഴുവൻ വ്യക്തികൾക്കും നൽകുന്നതുപോലെ താങ്കൾ നിക്ഷേപിച്ച പണത്തിനുള്ള ലാഭം നൽകുന്നതാണ് [Total Benifit 2%=50% Total Invest = Amount] വാർഷിക ലാഭത്തിൽ ഉണ്ടാകുന്ന ഏറ്റക്കുറച്ചിൽ നിക്ഷേപകൻ കമ്പനിയുമായി സഹകരിക്കേണ്ടതാണ്. പ്രോജക്ട് അവസാനിക്കുന്ന സമയം നിക്ഷേപിച്ച പണവും വാർഷിക ലാഭവും പിൻവലിക്കാവുന്നതാണ് ഈ ഒരു വ്യവസ്ഥയിൽ കമ്പനിയുമായി ഒന്നിച്ച് പ്രവർത്തിക്കാൻ ഞാൻ തയ്യാറാണ്.



AJWA